

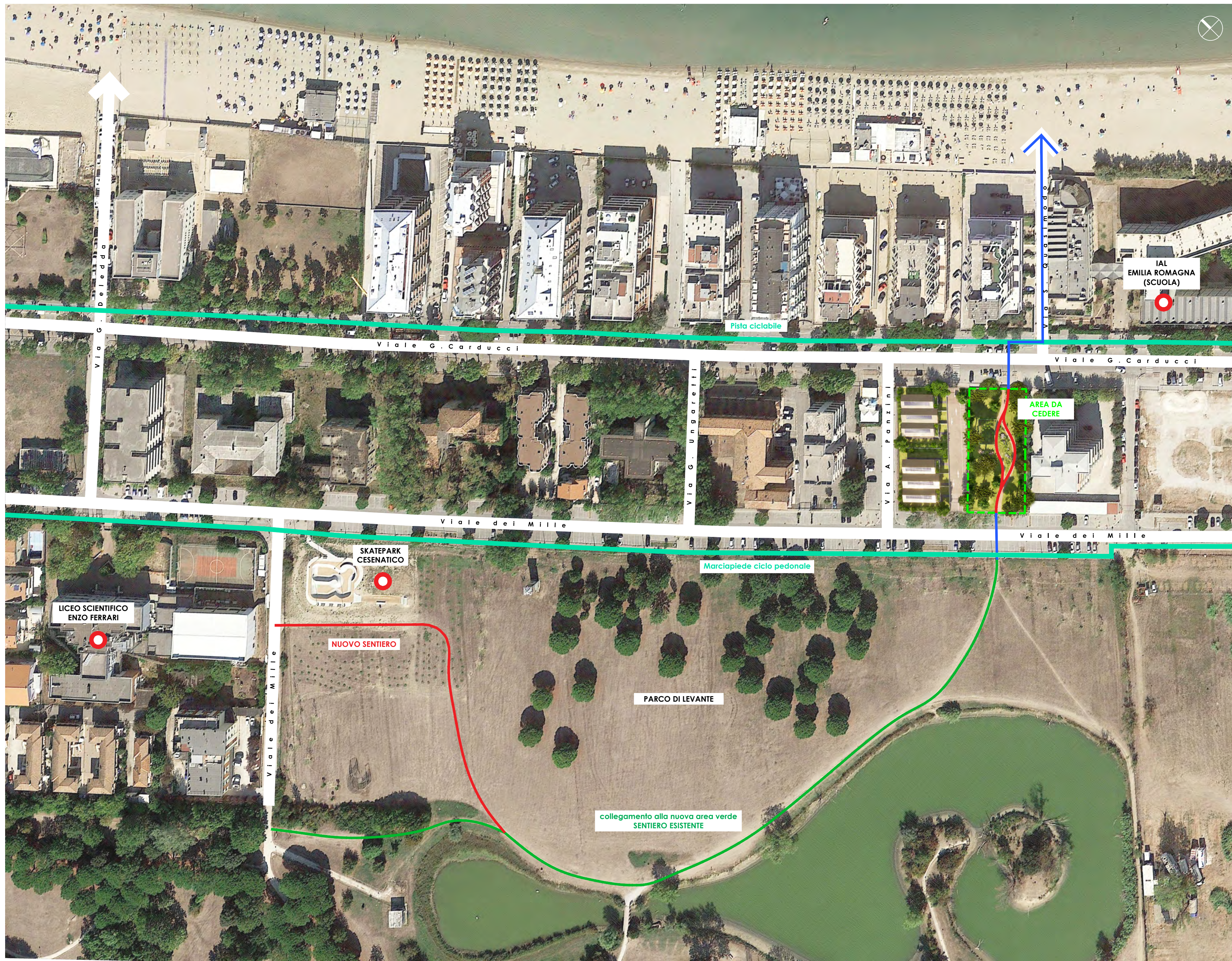

- LEGENDA
- Perimetro area da cedere
  - Marciapiede ciclopedonale/pista ciclabile
  - Nuovo sentiero pedonale/ciclopedonale (Parco di Levante)
  - Sentiero pedonale/ciclopedonale esistente (Parco di Levante)
  - Percorso di collegamento alla spiaggia



Fotoinserimento vista aerea



Percorso Parco di Levante e planimetria della nuova area verde | scala 1:1100

## COMUNE DI CESENATICO

### PROPOSTA DI VARIANTE ALL'ACCORDO DI PROGRAMMA "EX NUIT, E PARTE DELLE COLONIE DI LEVANTE" in CESENATICO loc. Valverde



Progetto: <b>IMMOBILIARE CESENA NORD s.r.l.</b> con sede in Cesena, Viale Oberdan n. 188	
Elaborato: <b>Approfondimento area verde da cedere</b>	Tavola: <b>12</b>
Progetto architettonico: <b>arch. STEFANO ROSSI</b>	Scala: 1:1100 Data: Ottobre 2025
Firma e timbro: <b>STUDIO STEFANO ROSSI</b> architetto	

Studio Stefano Rossi - Via Piave, 50 - 47521 Cesena - Tel 0541/258112 - E-mail: s.rossi.architetto@gmail.com - www.studiostefanorossi.com